

Happy Mother's Day

-I love you so much-



日式輕乳酪蛋糕

(奶蛋素)



售價 NT\$ 250

優惠價 \$ **225** 元/盒

規格：6吋

熱量：294.1大卡/100g

保存期限：冷凍14天

(食用前請先放室溫一小時)

綿密滑順，入口即化，
口感輕柔，讓您在溫馨的
母親節，與親友分享。

典藏蛋糕

(奶蛋素)



售價 NT\$ 250

優惠價 \$ **225** 元/盒

規格：600±15g / 條

熱量：356.8大卡/100g

保存期限：冷凍14天

(食用前請先放室溫一小時)

甜鹹合度，外酥內軟，是一
款老少咸宜，口感厚實綿密
的蛋糕首選。

覆盆子蛋糕捲

(奶蛋素)



售價 NT\$ 380

優惠價 \$ **342** 元/盒

規格：500g ± 3%

熱量：311.2大卡/100g

保存期限：冷凍14天

(食用前請先放室溫一小時)

內餡由覆盆子果醬搭配滑順
鮮奶油，酸甜清爽的莓果風味
滋味讓人欲罷不能。

奇亞籽南瓜磅蛋糕

(奶蛋素)



售價 NT\$ 360

優惠價 \$ **324** 元/盒

規格：6吋

熱量：387.3大卡/100g

保存期限：冷凍14天

(食用前請先放室溫一小時)

精選台灣小農栽種的栗子南瓜，由底護
員工親自洗切熬煮成南瓜泥，出爐後
刷上橡木桶內熟成多年的蘭姆酒糖液，
帶出有南瓜顆粒的磅蛋糕
多層次的豐富口感。



伊甸烘焙庇護工場，提供身心障礙朋友一個學習的環境，用專注的態度與專業的堅持精心製作蛋糕。

在伊甸烘焙庇護工場工作之55位身障者，以永不放棄之精神來烘焙溫暖的感動，製作推出母親節「日式輕乳酪蛋糕、典藏蛋糕、覆盆子蛋糕捲、奇亞籽南瓜磅蛋糕」產品，適合在這溫馨的季節全家共享的美食。伊甸邀請您一起以具體行動來支持愛心蛋糕的訂購。

一同為這群有著不放棄精神的身心障礙朋友加油打氣，讓身心障礙朋友的生命花朵得以綻放，且讓我們共創生命的奇蹟『活出生命的色彩』。

Happy Mother's Day

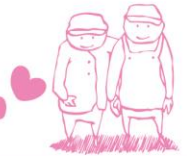

折扣後達5,000元以上免宅配費「限同一地點」、離島另計。

● 4/30日前預訂9折優惠

● 本商品以冷凍宅配，可在享用前1小時置於室溫；或前一晚放入冷藏庫退冰，風味更佳！

伊甸基金會烘焙庇護工場「愛媽媽的心」溫馨訂購單

客戶別： 曾購買過的客戶 新客戶 訂購日期：112年 月 日 時 承辦行銷人員：

本次訂購因為： 媒體報導 網路 親友口碑介紹 行銷人員推銷 其他

訂購人			聯絡人				
連絡人電話			手機				
E-mail			到貨日期	年	月 日		
收貨人			取貨方式	<input type="checkbox"/> 送貨 <input type="checkbox"/> 自提 <input type="checkbox"/> 宅配 <input type="checkbox"/> 未滿\$5,000運費到付			
收貨人電話	<input type="checkbox"/> 同聯絡人電話 <input type="checkbox"/>		收貨地址				
統編			發票抬頭				
發票	<input type="checkbox"/> 二聯式 <input type="checkbox"/> 三聯式 <input type="checkbox"/> 收銀機三聯式發票(限桃園庇護工場)		發票收件地址				
訂購別	編號	品名	單價	優惠價	數量(盒)	金額小計(盒)	合計
	1.	典藏蛋糕	<input type="checkbox"/> \$250	<input type="checkbox"/> \$225			
	2.	日式輕乳酪蛋糕	<input type="checkbox"/> \$250	<input type="checkbox"/> \$225			
	3.	奇亞籽南瓜磅蛋糕	<input type="checkbox"/> \$360	<input type="checkbox"/> \$324			
	4.	覆盆子蛋糕捲	<input type="checkbox"/> \$380	<input type="checkbox"/> \$342			
我願意捐助庇護工場 <input type="checkbox"/> 單次_____元， <input type="checkbox"/> 每月_____元。支持身心障礙者就業(捐款收據可抵稅)捐款收據為年度開立。 同意基金會將捐款資料提供財政部作為年度綜合所得稅申報(請提供收據抬頭、身分證字號) <input type="checkbox"/> 是_____							
※本會依財團法人法第25條規定應公開捐贈者名稱及捐款金額，請您勾選 <input type="checkbox"/> 同意 <input type="checkbox"/> 不同意公開開資料，如無勾選時，本會將依法以同意公開方式辦理。							
※法定告知及同意事項：伊甸基金會為辦理及管理各項捐款及推廣章程所訂各項業務事宜，須於本會營運期間在台灣及海外地區蒐集、處理及利用捐款人前項個人資料，捐款人得隨時請求查詢、閱覽、提供複本、補充、更正、停止或刪除之。如有相關疑問請致電本會洽詢。							
※核准字號:台83內社字第8379702號							
<input type="checkbox"/> 銀行轉帳付款 匯款日: _____ 轉出帳號後五碼: _____	<input type="checkbox"/> 桃園市庇護工場:中國信託商業銀行/文心分行(代碼 822-0473) 帳號:159-54002931-1 戶名:財團法人伊甸社會福利基金會附設伊甸烘焙咖啡屋						
	<input type="checkbox"/> 中市迦南園庇護工場:第一銀行/光復分行(代碼007-1532) 帳號:153-50-377326 戶名:財團法人伊甸社會福利基金會附設台中市迦南園烘焙庇護工場						
	<input type="checkbox"/> 台東市嗎哪庇護工場:第一銀行/光復分行(代碼007) 帳號:153-50-361951 戶名:財團法人伊甸社會福利基金會附設台東嗎哪食堂身心障礙者庇護工場						
<input type="checkbox"/> 信用卡付款	<input type="checkbox"/> VISA <input type="checkbox"/> MASTER <input type="checkbox"/> JCB 信用卡有效日期:西元 _____ 年 _____ 月止						
	發卡銀行 _____ 信用卡卡號 _____ - _____ - _____ (16碼)						
	信用卡簽名(與卡片背面一致) _____ 持卡人姓名(正楷)						

訂購專線

● 桃園市庇護工場:03-427-8229 轉 104、105、110 行銷人員·傳真:03-2806056

● 中市迦南園庇護工場:04-2296-2884 轉 331、332轉行銷人員·傳真:04-2293-0278

● 台東市嗎哪庇護工場:089-346610·傳真:089-342896



伊甸公益 mall